

# Informações Gerenciais do Estado do Espírito Santo



MÊS: JANEIRO 2004

Vitória-ES, 09 de março de 2004.

**GOVERNO DO ESTADO DO ESPÍRITO SANTO  
SECRETARIA DE ESTADO DE PLANEJAMENTO, ORÇAMENTO E GESTÃO  
GERÊNCIA PAGAMENTO DE PESSOAL – GEPAR**

**Governador do Estado do Espírito Santo:**  
Paulo Cesar Hartung Gomes

**Secretário de Estado de Planejamento, Orçamento e Gestão:**  
Guilherme Gomes Dias

**Subsecretário de Estado de Recursos Humanos e Previdência:**  
Osvaldo Hulle

**Gerente de Pagamento de Pessoal:**  
Maria Carmem Zottich da Silva

**Equipe de Elaboração e Revisão dos Dados:**  
Marlene Vieira  
Claire Andrea Lyra  
Marcelle Folha Motta  
Geane Correia Prudencio

# SUMÁRIO

Demonstrativo do Quadro de Servidores Ativos e Inativos _____	5
Valores da Folha de Pagamento _____	6
Comparativo da Evolução do Quantitativo de Servidores _____	7
Comparativo da Evolução da Folha de Pagamento _____	8
Quantitativo de Servidores do Poder Executivo Estadual – Administração Direta _____	9
Quantitativo de Servidores do Poder Executivo Estadual – Autarquias _____	10
Quantitativo de Segurados do Regime Próprio de Previdência Social – RPPS _____	11
Despesas com Servidores do Poder Executivo Estadual – Administração Direta _____	12
Despesas com Servidores do Poder Executivo Estadual – Autarquias _____	13
Despesas Pagamento Aposentadorias e Pensões do Regime Próprio de Previdência Social – RPPS _	14
Demonstrativo da Evolução de Cargos de Designação Temporária _____	15
Demonstrativo dos Gastos com Escala Especial _____	17
Demonstrativo do Custo do Auxílio Alimentação Pago na Folha de Pagamento _____	18
Demonstrativo do Quantitativo e dos Gastos com Estagiários _____	19
Distribuição do Quantitativo e das Despesas de Pessoal por Área _____	21
Remuneração Média dos Servidores da Administração Direta _____	22

## APRESENTAÇÃO

A Administração Pública, cada vez mais, compreende a necessidade de organizar as informações relativas a seus recursos humanos, os quais, até mesmo por imperativo legal consomem a maior parte de seus recursos – Lei Complementar nº 101/2000 – “os estados não podem comprometer mais que 60% de sua receita corrente líquida, com pagamento de pessoal”.

Com esta preocupação, a Secretaria de Estado de Planejamento, Orçamento e Gestão, através da Subsecretaria de Recursos Humanos e Previdência – Gerência de Pagamento de Pessoal, vem desde março/01 disponibilizando aos gestores públicos, um conjunto de dados intitulado “Informações Gerenciais do Estado do Espírito Santo”.

O relatório, que inicialmente contemplava informações apenas de servidores do Poder Executivo, passou, a partir do mês de agosto de 2003, a apresentar dados de aposentados e de pensionistas (pensões decorrentes de falecimento de servidores) da Assembléia Legislativa, Tribunal de Contas, Ministério Público e Poder Judiciário, quando o controle dos pagamentos daquelas categorias, passou à responsabilidade do Instituto de Previdência e Assistência Jerônimo Monteiro – IPAJM. Ao longo do tempo, também tem sido efetuadas mudanças na forma de apresentação, em virtude das freqüentes mudanças na estrutura administrativa do Poder Executivo.

O propósito dessas informações, que têm um caráter pontual – dados da competência, é demonstrar a composição da folha de pagamento, quanto: às diversas categorias que a compõem; os regimes previdenciários a que se vinculam os servidores; o seu tipo de vínculo com o poder público – permanente ou transitório; a sua especificidade – civil ou militar, dentre outros.

Os dados são coletados a partir de folhas de pagamento, expressando, em realidade, o número de cargos públicos e não o número de servidores, pois há, embutidos, os casos de acumulação legal. Assim, um mesmo servidor, detentor de dois cargos legalmente acumuláveis, é considerado como “dois”.

Como dificuldades na elaboração desse boletim, enumeram-se: o atraso na remessa das informações, por parte das diversas autarquias estaduais que processam suas próprias folhas de pagamento; a diversidade de sistemas de processamento de folha, prejudicando a padronização das informações; a elaboração de folhas complementares, posteriores ao fechamento da folha da competência dentre outros.

As oscilações, regularmente verificadas, ora para mais, ora para menos, decorrem das variações nas contratações e demissões de servidores temporários; dos pagamentos de 13º vencimento, abono férias e diferenças atrasadas; das aposentadorias, novas contratações e afastamentos de servidores. Especificamente, no mês de janeiro de cada ano, ainda que pago o abono de 1/3 de férias ao magistério, o encerramento, dos contratos temporários da SEDU, no mês de dezembro, provoca uma redução considerável no montante da folha.

No quadro dos aposentados e pensionistas, observa-se neste mês, um acréscimo atípico, em relação ao mês anterior, provavelmente em decorrência da Emenda Constitucional nº 41/2003, a qual provocou uma corrida às aposentadorias.

**QUADRO DEMONSTRATIVO DE QUANTITATIVO DE SERVIDORES E  
DE VALOR DE FOLHA DE PAGAMENTO**

jan/04

**INFORMAÇÕES  
PODER  
EXECUTIVO**

EFETIVO	31.800	55.427.022,87
COMISSIONADO	2.310	3.748.597,73
DTs	8.639	6.323.828,24
PENSÕES ESPECIAIS	196	341.256,70
CLT	114	238.207,91
COMP. APOS.-CLT	1.272	1.974.895,22
COMPLEMENTAÇÃO LEI Nº 5.567	49	77.988,89
ENC. SOCIAL PATRONAL		7.294.449,67
<b>TOTAL</b>	<b>44.380</b>	<b>75.426.247,23</b>

**INFORMAÇÕES  
RPPS**

APOSENTADOS	19.749	45.570.001,88
PENSIONISTAS	4.585	11.976.574,06
ENC. SOCIAL PATRONAL		3.708.638,53
<b>TOTAL</b>	<b>24.334</b>	<b>61.255.214,47</b>

<b>TOTAL GERAL</b>	<b>68.714</b>	<b>136.681.461,70</b>
ESTAGIÁRIOS/MÉDICOS RESIDENTES	725	185.507,28

## VALORES DA FOLHA DE PAGAMENTO JANEIRO 2004

### FOLHA BRUTA - ADM. DIRETA E AUTARQUIAS - ATIVOS E INATIVOS

	VALOR	PERCENTUAL
Ativos	73.030.082,61	53,43
Complementação Aposentadoria - CLT (1)	2.052.884,11	1,50
Pensões Especiais	343.280,51	0,25
RPPS (2)	61.255.214,47	44,82
	<b>136.681.461,70</b>	<b>100,00</b>

### FOLHA PODER EXECUTIVO - ADM. DIRETA E AUTARQUIAS

	VALOR	PERCENTUAL
Ativos	73.030.082,61	53,43
Complementação Aposentadoria - CLT (1)	2.052.884,11	1,50
Pensões Especiais	343.280,51	0,25
	<b>75.426.247,23</b>	<b>55,18</b>

### FOLHA DO REGIME PRÓPRIO DE PREVIDÊNCIA SOCIAL - RPPS

	VALOR	PERCENTUAL
Aposentados Poder Executivo (3)	38.156.908,75	27,92
Pensões Poder Executivo	8.930.853,23	6,53
Aposentados Outros Poderes	10.343.715,60	7,57
Aposentados Cartórios	778.016,06	0,57
Pensões Outros Poderes	3.045.720,83	2,23
	<b>61.255.214,47</b>	<b>44,82</b>

Fonte: Relatório de folhas de pagamento da GEPAR e dos demais órgãos.

Notas:

(1) - Compreende complementações concedidas pelas Leis nºs 4.511/91, 4.565/91 e 5.567/98.

(2) - Compreende Aposentados e Pensões do RPPS.

(3) - No valor dessa folha estão incluídos encargos sociais patronais.

## QUANTITATIVO SERVIDORES - ATIVOS DO PODER EXECUTIVO E APOSENTADOS E PENSIONISTAS DO RPPS

Fev/03	Mar/03	Abr/03	Mai/03	Jun/03	Jul/03	Ago/03	Set/03	Out/03	Nov/03	Dez/03	Jan/04
62.077	64.159	71.043	75.211	76.397	76.724	77.534	79.152	80.178	80.964	81.009	68.714

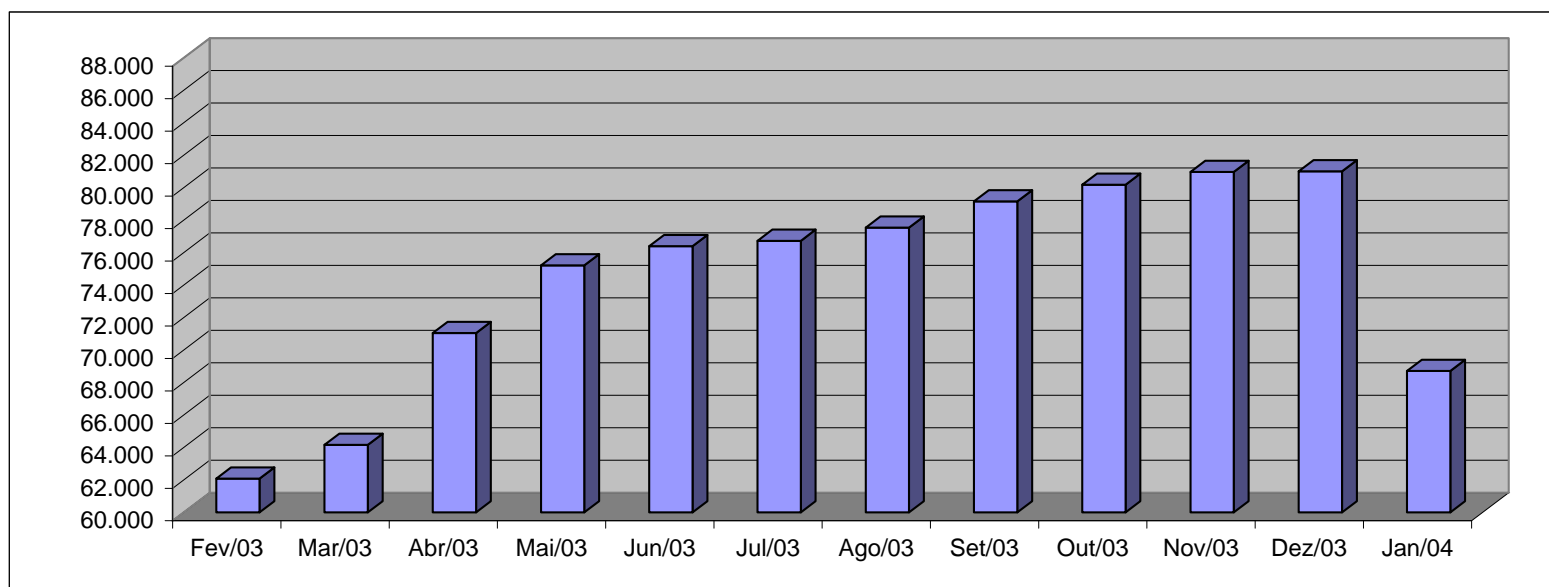

Fonte: Relatórios GEPAR.

Observações:

- 1 - A oscilação no quantitativo dos servidores no período de fev./03 a jan./04 é decorrente da variação no nº de DTs.
- 2 - A redução no quantitativo dos servidores nos meses de fev., mar./03 e jan./04 é decorrente do encerramento dos contratos temporários dos DT's da SEDU.
- 3 - A partir do mês de abril reiniciam-se, com mais intensidade, as contratações temporárias da SEDU.

## VALOR DAS FOLHAS DE PAGAMENTO - ATIVOS DO PODER EXECUTIVO E APOSENTADOS E PENSIONISTAS DO RPPS

Fev/03	Mar/03	Abr/03	Mai/03	Jun/03	Jul/03	Ago/03	Set/03	Out/03	Nov/03	Dez/03	Jan/04
115.835,59	117.943,92	126.947,11	129.828,35	127.609,42	126.691,19	133.228,46	135.594,87	136.810,54	138.761,88	147.427,26	136.681,46

Em R\$1.000,00

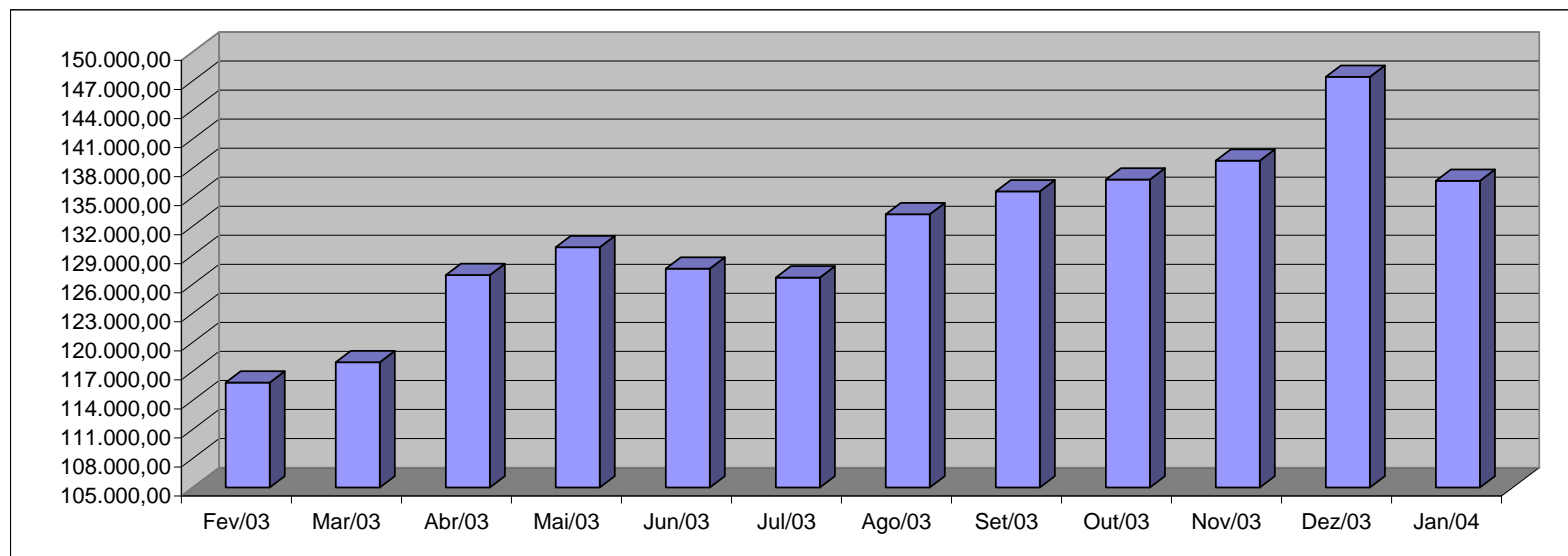

Fonte: Relatórios GEPAR.

Observações:

- 1 - No mês de janeiro é pago o 1/3 de férias a todo o magistério ativo.
- 2 - A redução na folha nos meses de fev., e mar./03 e jan./04 deve-se: ao número reduzido dos DT's, ocorrido pelo encerramento dos contratos no mês de dezembro.
- 3 - A oscilação no valor da folha, é influenciada pelo pagamento de diferenças atrasadas, do 13º vencimento e do abono férias, que ocorrem em valores bastante diversificados, a cada mês, e, às variações dos DT.
- 4 - A partir do mês de abril, em consequência da retomada dos contratos temporários da SEDU, cresce, concomitantemente, o valor da folha.



**QUANTITATIVO DE SERVIDORES DO PODER EXECUTIVO ESTADUAL - ADM. DIRETA**

**JANEIRO 2004**

	Órgãos	EFETIVOS		COMISSIONADOS ATIVOS	CELETISTAS		DT'S ATIVOS	TOTAL GERAL Nº SERV.
		ATIVOS	PENSÕES ESPECIAIS (1)		ATIVOS	COMPL. APOS.		
ADMINISTRAÇÃO DIRETA	AGE	23	-	24	-	-	-	47
	APE	7	-	10	-	-	-	17
	CASA CIVIL	8	-	59	-	-	-	67
	CASA MILITAR	1	-	14	-	-	-	15
	CBMES	609	-	2	-	-	-	611
	COECT	-	-	12	-	-	-	12
	DEFENSORIA PÚBLICA	79	-	19	17	-	-	115
	PGE	50	-	90	-	-	-	140
	POLÍCIA CIVIL	1.817	-	1	-	12	-	1.830
	POL. MILITAR	7.256	-	-	-	-	-	7.256
	POL. MILITAR-HPM (CIVIS)	93	-	-	-	-	-	93
	SEAG	13	-	55	1	1	-	70
	SEAMA	1	-	8	-	-	-	9
	SEC	137	-	23	12	13	-	185
	SECOM	3	-	11	-	-	-	14
	SEDETUR	1	-	22	-	-	-	23
	SEDIT	3	-	28	-	-	-	31
	SEDU	11.800	-	248	5	107	5.743	17.903
	SEFAZ	473	-	288	-	-	-	761
	SEG	19	-	117	-	2	-	138
	SEJUS	191	-	347	-	-	-	538
	SEPLOG	70	196	193	-	1	-	460
	SEPLOG - Prev. Complementar	-	-	-	-	49	-	49
	SESA	446	-	51	-	6	-	503
	SESP	13	-	44	-	-	-	57
	SETAS	55	-	57	-	-	-	112
	<b>Sub-Total</b>	<b>23.168</b>	<b>196</b>	<b>1.723</b>	<b>35</b>	<b>191</b>	<b>5.743</b>	<b>31.056</b>

Fonte: Relatórios GEPAR e Informações Órgãos/ Autarquias.

Nota:

(1) - Refere-se aos Pensionistas - Pensão Especial a cargo da SEPLOG.

**QUANTITATIVO DE SERVIDORES DO PODER EXECUTIVO ESTADUAL - ADM. INDIRETA - AUTARQUIAS**  
**JANEIRO 2004**

	Orgãos	EFETIVOS		COMISSIONADOS	CELETISTAS		DT'S	TOTAL GERAL
		ATIVOS	PENSÕES ESPECIAIS		ATIVOS	COMPL. APOS.		
AUTARQUIAS	DERTES	301	-	25	4	562	-	892
	EMES	56	-	1	-	6	-	63
	ESESP	-	-	17	-	-	-	17
	FAFABES	51	-	2	1	6	-	60
	ICAES	134	-	61	6	23	-	224
	HEMA	-	-	50	-	-	160	210
	IESP	6.664	-	55	13	304	2.576	9.612
	IPES	111	-	19	13	15	-	158
	IDAF	233	-	7	7	7	160	414
	RTV-ES	119	-	23	24	14	-	180
	INCAPER	511	-	9	2	128	-	650
	DETRAN (1)	269	-	264	3	7	-	543
	DIO (1)	60	-	23	-	57	-	140
	IPAJM (1)	86	-	18	-	-	-	104
	JUCEES (1)	36	-	3	5	-	-	44
	SUPPIN (1)	1	-	10	1	1	-	13
	<b>Sub-Total</b>	<b>8.632</b>	<b>-</b>	<b>587</b>	<b>79</b>	<b>1.130</b>	<b>2.896</b>	<b>13.324</b>

<b>TOTAL DA DIRETA</b>	<b>23.168</b>	<b>196</b>	<b>1.723</b>	<b>35</b>	<b>191</b>	<b>5.743</b>	<b>31.056</b>
<b>TOTAL DA INDIRETA</b>	<b>8.632</b>	<b>-</b>	<b>587</b>	<b>79</b>	<b>1.130</b>	<b>2.896</b>	<b>13.324</b>
<b>TOTAL GERAL</b>	<b>31.800</b>	<b>196</b>	<b>2.310</b>	<b>114</b>	<b>1.321</b>	<b>8.639</b>	<b>44.380</b>

<b>ESTAGIÁRIOS</b>	<b>-</b>	<b>-</b>	<b>-</b>	<b>-</b>	<b>-</b>	<b>-</b>	<b>725</b>
--------------------	----------	----------	----------	----------	----------	----------	------------

Fonte: Relatórios GEPAR e Informações Órgãos/ Autarquias.

Nota:

(1) - Órgãos sem recursos do Tesouro para pagar pessoal.

**QUANTITATIVO DE SEGURADOS PAGOS, PELO REGIME PRÓPRIO DE PREVIDÊNCIA SOCIAL - RPPS**  
**JANEIRO 2004**

ADMINISTRAÇÃO DIRETA	ÓRGÃOS	APOSENTADOS	PENSÕES (1)	TOTAL GERAL Nº SERV.
	AGE	5	1	6
	APE	8	2	10
	CASA CIVIL	58	13	71
	CASA MILITAR	16	4	20
	CBMES	59	13	72
	COECT	-	-	-
	DEFENSORIA PÚBLICA	39	9	48
	PGE	55	12	67
	POLÍCIA CIVIL	630	142	772
	POL. MILITAR	2.450	553	3.003
	POL. MILITAR -HPM (CIVIS)	3	1	4
	SEAG	136	31	167
	SEAMA	-	-	-
	SEC	16	4	20
	SECOM	7	2	9
	SEDETUR	-	-	-
	SEDIT	17	4	21
	SEDU	12.600	2.843	15.443
	SEFAZ	888	200	1.088
	SEG	16	4	20
	SEJUS	147	33	180
	SEPLOG	226	51	277
	SESA	825	186	1.011
	SESP	21	5	26
	SETAS	35	8	43
	<b>Total</b>	<b>18.257</b>	<b>4.120</b>	<b>22.377</b>

Nota:

(1) - A distribuição das pensões pelos órgãos, foi obtida mediante cálculos da mesma proporcionalidade dos aposentados.

AUTARQUIAS	ÓRGÃOS	APOSENTADOS	PENSÕES	TOTAL GERAL Nº SERV.
	DERTES	4	-	4
	EMES	8	-	8
	ESESP	-	-	-
	FAFABES	11	-	11
	ICAES	50	-	50
	IEMA	-	-	-
	IESP	138	-	138
	IPES	20	-	20
	IDAF	12	-	12
	RTV-ES	13	-	13
	INCAPER	45	-	45
	DETRAN (1)	26	-	26
	DIO (1)	10	-	10
	IPAJM (1)	40	-	40
	JUCEES (1)	-	-	-
	SUPPIN (1)	-	-	-
	<b>Total</b>	<b>377</b>	<b>-</b>	<b>377</b>

Nota:

(1) - Órgãos sem recursos do Tesouro.

PODERES E ÓRGÃOS AUTÔNOMOS	ÓRGÃOS	APOSENTADOS	PENSÕES	APOSENTADOS CARTORÁRIOS	TOTAL GERAL Nº SERV.
	1 - ASSEMBLÉIA LEGISLATIVA	154	50	-	204
	2 - TRIBUNAL DE CONTAS	152	31	-	183
	3 - TRIBUNAL JUSTIÇA	500	344	225	1.069
	4 - MINISTÉRIO PÚBLICO	84	40	-	124
	<b>Total</b>	<b>890</b>	<b>465</b>	<b>225</b>	<b>1.580</b>

Obs.: A partir do mês de agosto/03 passaram a ser incluídos neste relatório, dados de servidores aposentados de outros poderes.

<b>TOTAL SERVIDORES: APOSENTADOS EFETIVOS, CARTORÁRIOS E PENSÕES</b>	<b>24.334</b>
--	---------------

**DESPESAS COM FOLHA DE PAGAMENTO DE SERVIDORES DO PODER EXECUTIVO ESTADUAL - ADM. DIRETA**  
**JANEIRO 2004**

Órgãos	EFETIVOS		COMISSIONADOS	CELETISTAS		DT'S	ENCARGOS PATRONAIS				TOTAL GERAL	
	ATIVOS	PENSOES ESPECIAIS (1)		ATIVOS	ATIVOS		COMPL. APOS.	ATIVOS	INSS	FGTS	IPAJM	FUNDASPES
ADMINISTRAÇÃO DIRETA	AGE	114.207,47	-	30.173,97	-	-	-	4.977,95	-	12.076,64	1.201,07	162.637,10
	APE	6.608,57	-	9.086,52	-	-	-	1.908,13	-	598,35	59,84	18.261,41
	CASA CIVIL	22.226,82	-	76.760,19	-	-	-	15.489,70	-	2.384,98	237,20	117.098,89
	CASA MILITAR	971,38	-	26.815,70	-	-	-	3.184,35	-	1.229,28	122,93	32.323,64
	CBMES	1.436.853,39	-	1.597,62	-	-	-	351,48	-	101.227,01	10.122,43	1.550.151,93
	COECT	-	-	21.971,74	-	-	-	4.613,89	-	-	-	26.585,63
	DEFENSORIA PÚBLICA	472.467,27	-	29.393,07	72.942,48	-	-	18.660,74	6.200,11	50.107,74	4.965,28	654.736,69
	PGE	646.257,81	-	98.772,76	-	-	-	18.818,85	-	65.313,39	6.510,17	835.672,98
	POLÍCIA CIVIL	8.134.002,91	-	10.935,00	-	16.636,21	-	-	-	657.442,41	63.419,37	8.882.435,90
	POL. MILITAR	15.106.489,53	-	-	-	-	-	-	-	1.148.304,62	114.827,94	16.369.622,09
	POL. MILITAR -HPM (CIVIS)	72.153,01	-	-	-	-	-	-	-	5.615,39	547,95	78.316,35
	SEAG	9.378,48	-	51.995,16	-	-	-	10.318,73	30,41	752,68	114,46	72.589,92
	SEAMA	1.741,49	-	9.984,75	-	-	-	2.093,60	-	174,15	17,41	14.011,40
	SEC	146.648,40	-	25.175,34	5.816,09	4.459,69	-	6.513,27	509,10	14.040,97	1.403,93	204.566,79
	SECOM	1.396,13	-	21.938,87	-	-	-	3.711,59	-	430,30	43,03	27.519,92
	SEDETUR	464,52	-	51.051,31	-	-	-	7.178,67	-	1.718,52	171,87	60.584,89
	SEDIT	6.544,15	-	43.489,09	-	-	-	8.612,93	-	529,94	52,99	59.229,10
	SEDU	10.990.805,95	-	234.049,74	1.793,32	2.082,88	2.451.561,04	499.226,07	152,43	1.091.342,20	107.995,02	15.379.008,65
	SEFAZ	2.644.720,93	-	1.228.689,10	-	-	-	47.322,04	-	373.366,11	36.450,00	4.330.548,18
	SEG	18.082,20	-	226.339,60	-	-	-	45.508,78	-	2.423,26	233,88	292.587,72
	SEJUS	177.261,63	-	313.395,47	-	-	-	60.741,55	-	16.178,15	1.601,72	569.178,52
	SEPLOG	120.403,77	341.256,70	219.778,59	-	-	-	35.851,75	-	18.291,86	1.800,76	737.383,43
	SEPLOG - Prev. Complementar	-	-	-	-	77.988,89	-	-	-	-	-	77.988,89
	SESA	541.693,91	-	44.978,93	-	110,07	-	6.366,31	-	51.912,43	5.169,92	650.231,57
	SESP	11.136,65	-	52.033,33	-	-	-	9.562,90	-	1.416,71	135,53	74.285,12
	SETAS	49.969,65	-	72.622,57	-	-	-	9.503,71	-	6.000,89	590,42	138.687,24
	Sub-Total	40.732.486,02	341.256,70	2.901.028,42	80.551,89	101.277,74	2.451.561,04	820.516,99	6.892,05	3.622.877,98	357.795,12	51.416.243,95

Fonte: Relatórios GEPAR e Informações Órgãos/ Autarquias.

Nota:

(1) - Refere-se aos Pensionistas - Pensão Especial a cargo da SEPLOG.

**DESPESAS COM FOLHA DE PAGAMENTO DE SERVIDORES DO PODER EXECUTIVO ESTADUAL - ADM. INDIRETA - AUTARQUIAS**

**JANEIRO 2004**

	Órgãos	EFETIVOS		COMISSIONADOS ATIVOS	CELETISTAS		DT'S ATIVOS	ENCARGOS PATRONAIS				TOTAL GERAL
		ATIVOS	PENSÕES ESPECIAIS		ATIVOS	COMPL. APOS.		INSS	FGTS	IPAJM	FUNDASPES	VALOR FOLHA
AUTARQUIAS	DERTES	1.170.983,28	-	50.990,23	19.683,60	1.441.253,89	-	13.580,56	1.298,80	117.940,69	11.794,07	2.827.525,12
	EMES	48.582,12	-	1.378,91	-	5.868,24	-	-	-	4.808,48	480,84	61.118,59
	ESESP	-	-	24.540,64	-	-	-	1.408,43	-	1.657,87	165,79	27.772,73
	FAFABES	72.247,31	-	1.964,89	1.292,45	1.675,89	-	721,44	124,99	7.161,06	716,11	85.904,14
	ICAES	146.704,88	-	44.020,51	6.311,58	2.383,73	-	10.035,11	417,42	14.550,22	1.455,02	225.878,47
	IEMA	-	-	51.819,20	-	-	211.179,74	53.051,67	-	-	-	316.050,61
	IESP	9.737.783,90	-	62.893,52	10.233,99	88.626,64	3.544.662,67	702.092,04	867,60	907.684,08	90.765,58	15.145.610,02
	IPES	253.487,04	-	36.340,80	34.182,14	30.536,64	-	13.354,46	2.917,77	25.116,56	2.511,65	398.447,06
	IDAF	577.877,16	-	16.079,49	5.591,50	4.783,97	116.424,79	30.573,04	1.013,61	58.441,49	5.844,15	816.629,20
	RTV-ES	293.273,76	-	51.701,08	46.288,07	29.614,89	-	22.287,65	3.064,19	28.689,69	2.868,97	477.788,30
	INCAPER	1.091.495,39	-	12.905,00	6.290,13	187.372,55	-	5.526,76	534,66	107.297,29	10.729,73	1.422.151,51
	DETRAN (1)	792.422,01	-	389.833,27	3.924,37	2.701,60	-	63.588,22	193,53	71.109,81	7.110,98	1.330.883,79
	DIO (1)	184.027,14	-	39.005,58	-	155.042,92	-	6.522,57	-	17.248,12	1.724,81	403.571,14
	IPAJM (1)	190.138,71	-	26.179,98	-	-	-	5.497,80	-	19.013,88	1.901,39	242.731,76
	JUCEES (1)	129.514,15	-	22.401,60	23.336,99	-	-	9.253,58	1.890,87	12.458,26	1.245,83	200.101,28
	SUPPIN (1)	6.000,00	-	15.514,61	521,20	1.745,41	-	3.356,65	41,69	600,00	60,00	27.839,56
	<b>Sub-Total</b>	<b>14.694.536,85</b>	<b>-</b>	<b>847.569,31</b>	<b>157.656,02</b>	<b>1.951.606,37</b>	<b>3.872.267,20</b>	<b>940.849,98</b>	<b>12.365,13</b>	<b>1.393.777,50</b>	<b>139.374,92</b>	<b>24.010.003,28</b>

<b>TOTAL DA DIRETA</b>	<b>40.732.486,02</b>	<b>341.256,70</b>	<b>2.901.028,42</b>	<b>80.551,89</b>	<b>101.277,74</b>	<b>2.451.561,04</b>	<b>820.516,99</b>	<b>6.892,05</b>	<b>3.622.877,98</b>	<b>357.795,12</b>	<b>51.416.243,95</b>
<b>TOTAL DA INDIRETA</b>	<b>14.694.536,85</b>	<b>-</b>	<b>847.569,31</b>	<b>157.656,02</b>	<b>1.951.606,37</b>	<b>3.872.267,20</b>	<b>940.849,98</b>	<b>12.365,13</b>	<b>1.393.777,50</b>	<b>139.374,92</b>	<b>24.010.003,28</b>
<b>TOTAL GERAL</b>	<b>55.427.022,87</b>	<b>341.256,70</b>	<b>3.748.597,73</b>	<b>238.207,91</b>	<b>2.052.884,11</b>	<b>6.323.828,24</b>	<b>1.761.366,97</b>	<b>19.257,18</b>	<b>5.016.655,48</b>	<b>497.170,04</b>	<b>75.426.247,23</b>

<b>ESTAGIÁRIOS</b>	<b>-</b>	<b>-</b>	<b>-</b>	<b>-</b>	<b>-</b>	<b>-</b>	<b>-</b>	<b>-</b>	<b>-</b>	<b>-</b>	<b>-</b>	<b>185.507,28</b>
--------------------	----------	----------	----------	----------	----------	----------	----------	----------	----------	----------	----------	-------------------

Fonte: Relatórios GEPAR e Informações Órgãos/ Autarquias.

Nota:

(1) - Órgãos sem recursos do Tesouro para pagar pessoal.

**DESPESAS COM PAGAMENTO DE APOSENTADORIAS E PENSÕES DO REGIME PRÓPRIO DE PREVIDÊNCIA SOCIAL - RPPS**  
**JANEIRO 2004**

	ÓRGÃOS	APOSENTADOS	PENSÕES	ENCARGOS SOCIAIS		FOLHA TOTAL
				IPAJM	FUNDASPES	
ADMINISTRAÇÃO DIRETA	AGE	16.890,02	4.489,78	1.687,95	168,80	23.236,55
	APE	13.117,46	3.486,94	1.308,64	130,88	18.043,92
	CASA CIVIL	140.843,43	37.439,63	13.766,76	1.376,71	193.426,53
	CASA MILITAR	29.531,30	7.850,14	2.934,56	293,45	40.609,45
	CBMES	247.567,20	65.809,41	24.275,21	2.427,49	340.079,31
	COECT	-	-	-	-	-
	DEFENSORIA PÚBLICA	228.047,03	60.620,48	22.196,42	2.209,33	313.073,26
	PGE	555.570,15	147.684,13	53.791,60	5.379,23	762.425,11
	POLÍCIA CIVIL	2.481.013,96	659.514,17	247.049,54	24.690,45	3.412.268,12
	POL. MILITAR	8.309.412,12	2.208.844,91	812.221,96	81.229,76	11.411.708,75
	POL. MILITAR -HPM (CIVIS)	1.591,97	423,18	158,69	15,97	2.189,81
	SEAG	205.172,68	54.539,91	20.426,08	2.042,59	282.181,26
	SEAMA	-	-	-	-	-
	SEC	19.942,74	5.301,27	1.990,68	199,22	27.433,91
	SECOM	6.332,54	1.683,34	633,26	63,32	8.712,46
	SEDETUR	-	-	-	-	-
	SEDIT	51.733,65	13.752,07	4.634,71	463,45	70.583,88
	SEDU	13.257.727,26	3.524.228,07	1.314.074,67	131.148,51	18.227.178,51
	SEFAZ	6.216.533,13	1.652.506,51	608.902,32	60.790,68	8.538.732,64
	SEG	40.943,73	10.883,84	4.102,41	403,28	56.333,26
	SEJUS	206.008,85	54.762,19	19.927,45	1.989,65	282.688,14
	SEPLOG	496.371,00	131.947,55	50.761,03	5.059,50	684.139,08
	SESA	973.888,30	258.883,32	97.231,68	9.683,97	1.339.687,27
	SESP	40.532,01	10.774,40	4.148,78	404,70	55.859,89
	SETAS	58.038,20	15.427,97	5.215,13	501,23	79.182,53
	<b>Total</b>	<b>33.596.808,73</b>	<b>8.930.853,23</b>	<b>3.311.439,53</b>	<b>330.672,17</b>	<b>46.169.773,66</b>

Nota:

(1) - A distribuição das pensões pelos órgãos, foi obtida mediante cálculos da mesma proporcionalidade dos aposentados.

	ÓRGÃOS	APOSENTADOS	PENSÕES	ENCARGOS SOCIAIS		FOLHA TOTAL
				IPAJM	FUNDASPES	
AUTARQUIAS	DERTES	35.556,76	-	3.555,68	355,57	39.468,01
	EMES	12.779,42	-	802,93	80,29	13.662,64
	ESESP	-	-	-	-	-
	FAFABES	18.801,78	-	-	-	18.801,78
	ICAES	49.276,86	-	-	-	49.276,86
	IEMA	-	-	-	-	-
	IESP	220.112,33	-	19.859,84	1.985,98	241.958,15
	IPES	40.218,34	-	3.994,89	399,48	44.612,71
	IDAF	39.800,92	-	2.863,19	286,32	42.950,43
	RTV-ES	37.296,05	-	2.070,13	207,01	39.573,19
	INCAPER	111.548,85	-	6.705,82	670,58	118.925,25
	DETRAN (1)	70.642,50	-	4.808,99	480,90	75.932,39
	DIO (1)	57.252,91	-	-	-	57.252,91
	IPAJM (1)	158.174,77	-	15.817,48	1.581,75	175.574,00
	JUCEES (1)	-	-	-	-	-
	SUPPIN (1)	-	-	-	-	-
	<b>Total</b>	<b>851.461,49</b>	<b>-</b>	<b>60.478,95</b>	<b>6.047,88</b>	<b>917.988,32</b>

Nota:

(1) - Órgãos sem recursos do Tesouro.

	ÓRGÃOS	APOSENTADOS	PENSÕES	APOSENTADOS CARTORÁRIOS	ENCARGOS SOCIAIS		FOLHA TOTAL
					IPAJM	FUNDASPES	
PODERES E ÓRGÃOS AUTÔNOMOS	1 - ASSEMBLÉIA LEGISLATIVA	681.490,48	152.824,94	-	-	-	834.315,42
	2 - TRIBUNAL DE CONTAS	1.447.803,23	253.776,21	-	-	-	1.701.579,44
	3 - TRIBUNAL JUSTIÇA	6.416.219,20	2.053.282,25	778.016,06	-	-	9.247.517,51
	4 - MINISTÉRIO PÚBLICO	1.798.202,69	585.837,43	-	-	-	2.384.040,12
	<b>Total</b>	<b>10.343.715,60</b>	<b>3.045.720,83</b>	<b>778.016,06</b>	<b>-</b>	<b>-</b>	<b>14.167.452,49</b>

Obs.: A partir do mês de agosto/03 passaram a ser incluídos neste relatório, dados de servidores aposentados de outros poderes.

<b>TOTAL FOLHA: APOSENTADOS EFETIVOS, CARTORÁRIOS E PENSÕES</b>	<b>61.255.214,47</b>
---	----------------------

### DEMONSTRATIVO DA EVOLUÇÃO DE CARGOS DE DESIGNAÇÃO TEMPORÁRIA

ÓRGÃOS		Fev/03	Mar/03	Abr/03	Mai/03	Jun/03	Jul/03	Ago/03	Set/03	Out/03	Nov/03	Dez/03	Jan/04
S E D U	Adm	984	1.737	4.773	4.961	4.948	5.028	5.110	5.582	5.626	5.664	5.662	5.641
	Mag	85	1.039	5.520	9.944	10.871	10.416	10.763	11.397	11.451	12.167	12.291	102
HPM		-	-	-	-	-	-	-	-	-	-	-	-
<b>SUB TOTAL</b>		<b>1.069</b>	<b>2.776</b>	<b>10.293</b>	<b>14.905</b>	<b>15.819</b>	<b>15.444</b>	<b>15.873</b>	<b>16.979</b>	<b>17.077</b>	<b>17.831</b>	<b>17.953</b>	<b>5.743</b>
EMES		-	-	-	74	74	74	74	73	73	73	73	-
FAFABES		9	9	9	2	8	8	8	8	8	7	1	-
IEMA		-	-	-	-	153	163	157	162	161	159	159	160
IESP		2.491	2.365	2.383	2.376	2.399	2.422	2.443	2.459	2.506	2.574	2.571	2.576
IDAF		142	138	138	138	161	158	157	156	156	161	160	160
<b>SUB TOTAL</b>		<b>2.642</b>	<b>2.512</b>	<b>2.530</b>	<b>2.590</b>	<b>2.795</b>	<b>2.825</b>	<b>2.839</b>	<b>2.858</b>	<b>2.904</b>	<b>2.974</b>	<b>2.964</b>	<b>2.896</b>
<b>TOTAL</b>		<b>3.711</b>	<b>5.288</b>	<b>12.823</b>	<b>17.495</b>	<b>18.614</b>	<b>18.269</b>	<b>18.712</b>	<b>19.837</b>	<b>19.981</b>	<b>20.805</b>	<b>20.917</b>	<b>8.639</b>

Fonte: Relatórios GEPAR e Autarquias.

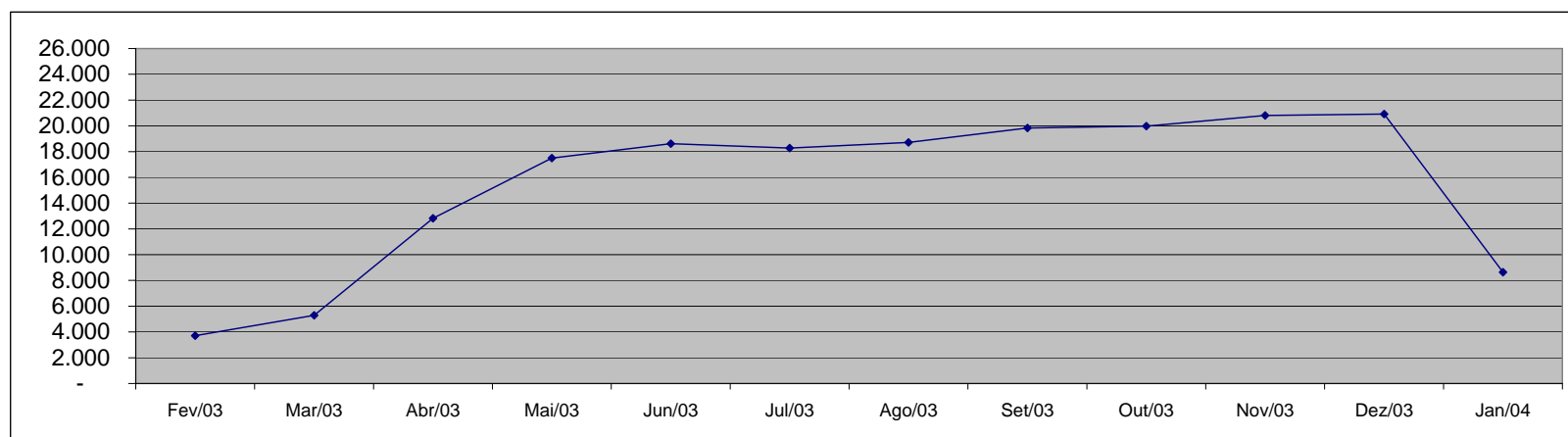

### DEMONSTRATIVO DA EVOLUÇÃO DO VALOR DA FOLHA DE PAGAMENTO DOS SERVIDORES DE DESIGNAÇÃO TEMPORÁRIA

Em R\$ 1.000,00

		Fev/03	Mar/03	Abr/03	Mai/03	Jun/03	Jul/03	Ago/03	Set/03	Out/03	Nov/03	Dez/03	Jan/04
<b>S E R V I D O R</b>	<b>Adm</b>	72,28	1.047,97	4.159,11	2.465,64	2.228,07	2.232,33	2.258,05	2.733,56	3.026,40	2.706,81	3.676,65	2.611,43
	<b>Mag</b>	54,46	723,23	5.646,52	9.935,76	7.597,13	5.885,33	6.110,49	6.145,38	6.608,42	6.284,64	9.609,13	295,51
<b>HPM</b>		-	-	-	-	-	-	-	-	-	-	-	-
<b>SUB TOTAL</b>		<b>126,74</b>	<b>1.771,20</b>	<b>9.805,62</b>	<b>12.401,41</b>	<b>9.825,20</b>	<b>8.117,65</b>	<b>8.368,55</b>	<b>8.878,94</b>	<b>9.634,82</b>	<b>8.991,45</b>	<b>13.285,78</b>	<b>2.906,94</b>
<b>EMES</b>		-	-	-	162,56	58,18	56,94	55,37	55,60	58,04	54,36	127,89	-
<b>FAFABES</b>		6,08	6,08	4,22	3,34	4,25	4,89	4,89	4,89	5,66	4,99	1,31	-
<b>IEMA</b>		-	-	-	-	147,39	259,40	252,91	257,56	256,88	258,75	346,82	253,37
<b>IESP</b>		3.807,13	3.657,12	3.805,35	3.748,07	3.732,14	3.849,07	3.834,24	3.966,98	3.971,28	6.780,09	8.535,14	4.222,82
<b>IDAF</b>		117,40	171,67	124,83	132,11	170,71	132,88	140,80	138,63	144,97	146,13	282,13	142,72
<b>SUB TOTAL</b>		<b>3.930,60</b>	<b>3.834,87</b>	<b>3.934,40</b>	<b>4.046,08</b>	<b>4.112,67</b>	<b>4.303,17</b>	<b>4.288,20</b>	<b>4.423,66</b>	<b>4.436,83</b>	<b>7.244,32</b>	<b>9.293,28</b>	<b>4.618,92</b>
<b>TOTAL</b>		<b>4.057,34</b>	<b>5.606,07</b>	<b>13.740,02</b>	<b>16.447,49</b>	<b>13.937,88</b>	<b>12.420,82</b>	<b>12.656,75</b>	<b>13.302,60</b>	<b>14.071,65</b>	<b>16.235,77</b>	<b>22.579,06</b>	<b>7.525,85</b>

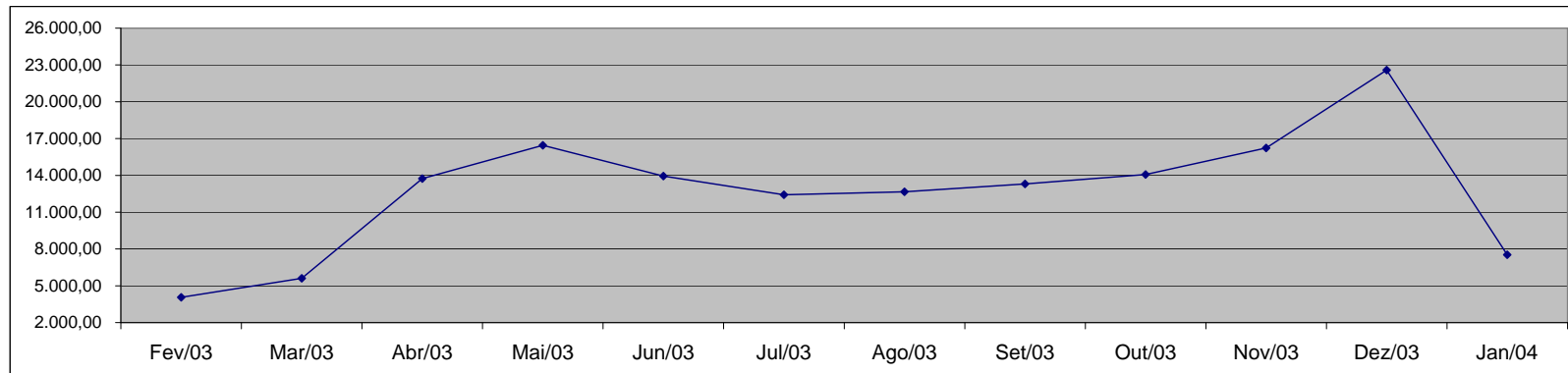

Fonte: Relatórios GEPAR e Autarquias.

Observação:  
- Inclui Encargo Social Patronal.



**DEMONSTRATIVO DOS GASTOS COM ESCALA ESPECIAL  
POLÍCIAS CIVIL, MILITAR E CORPO DE BOMBEIROS**

Órgãos	Fev/03		Mar/03		Abr/03		Mai/03		Jun/03		Jul/03	
	Nº Serv.	Valor R\$	Nº Serv.	Valor R\$	Nº Serv.	Valor R\$	Nº Serv.	Valor R\$	Nº Serv.	Valor R\$	Nº Serv.	Valor R\$
Corpo de Bombeiro	510	215.956,07	525	222.227,61	533	232.430,60	545	239.073,16	498	226.549,80	548	247.334,08
Polícia Civil	1.568	1.350.717,51	1.573	1.366.432,52	1.601	1.407.371,72	1.610	1.506.570,64	1.613	1.510.725,66	1.621	1.525.447,87
Polícia Militar	6.388	2.601.148,16	6.547	2.762.408,12	6.712	2.803.146,12	6.556	2.830.195,95	6.666	2.867.883,45	6.628	2.864.403,61
<b>Total</b>	<b>8.466</b>	<b>4.167.821,74</b>	<b>8.645</b>	<b>4.351.068,25</b>	<b>8.846</b>	<b>4.442.948,44</b>	<b>8.711</b>	<b>4.575.839,75</b>	<b>8.777</b>	<b>4.605.158,91</b>	<b>8.797</b>	<b>4.637.185,56</b>

Em R\$ 1,00

Órgãos	Ago/03		Set/03		Out/03		Nov/03		Dez/03		Jan/04	
	Nº Serv.	Valor R\$	Nº Serv.	Valor R\$	Nº Serv.	Valor R\$	Nº Serv.	Valor R\$	Nº Serv.	Valor R\$	Nº Serv.	Valor R\$
Corpo de Bombeiro	546	245.365,45	538	235.004,36	543	242.186,02	545	243.761,06	544	243.017,42	543	243.302,63
Polícia Civil	1.621	1.622.439,66	1.618	1.620.780,54	1.621	1.622.908,89	1.621	1.625.235,86	1.627	1.628.293,95	1.632	1.627.940,23
Polícia Militar	6.458	2.759.215,51	6.627	2.860.615,84	6.594	2.855.611,95	6.240	2.633.563,50	6.226	2.602.121,72	6.178	2.551.242,49
<b>Total</b>	<b>8.625</b>	<b>4.627.020,62</b>	<b>8.783</b>	<b>4.716.400,74</b>	<b>8.758</b>	<b>4.720.706,86</b>	<b>8.406</b>	<b>4.502.560,42</b>	<b>8.397</b>	<b>4.473.433,09</b>	<b>8.353</b>	<b>4.422.485,35</b>

Fonte: Relatórios GEPAR.

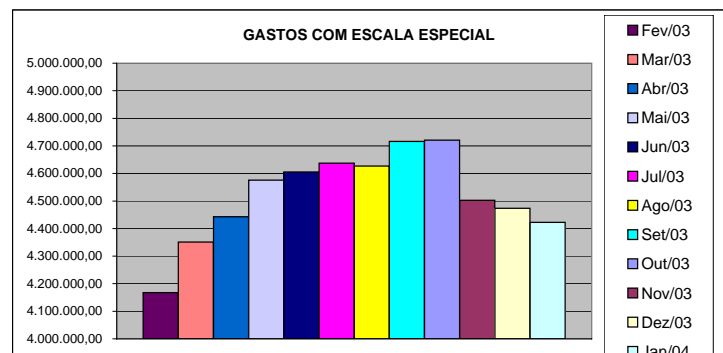
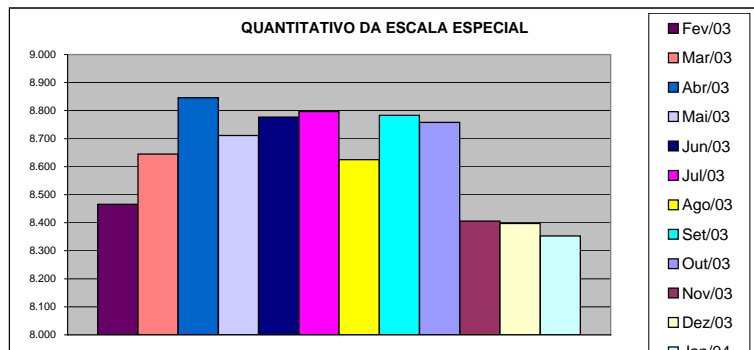

### DEMONSTRATIVO DO CUSTO DO AUXÍLIO ALIMENTAÇÃO PAGO EM FOLHA

Especificação	fev/03		mar/03		abr/03		mai/03		jun/03		jul/03	
	Nº Serv.	Valor	Nº Serv.	Valor	Nº Serv.	Valor	Nº Serv.	Valor	Nº Serv.	Valor	Nº Serv.	Valor
<b>Adm. Direta</b>	<b>16.674</b>	<b>1.878.906,20</b>	<b>18.731</b>	<b>2.295.817,66</b>	<b>25.634</b>	<b>4.022.686,70</b>	<b>29.264</b>	<b>4.085.399,37</b>	<b>29.851</b>	<b>3.679.633,50</b>	<b>29.279</b>	<b>3.320.071,01</b>
Civil	13.013	1.393.102,20	15.207	1.828.493,66	22.112	3.555.538,70	25.761	3.620.363,37	26.272	3.204.477,50	25.824	2.861.855,01
Militar	3.661	485.804,00	3.524	467.324,00	3.522	467.148,00	3.503	465.036,00	3.579	475.156,00	3.455	458.216,00
<b>Adm. Indireta</b>	<b>6.874</b>	<b>971.979,60</b>	<b>6.876</b>	<b>972.216,66</b>	<b>7.226</b>	<b>1.022.653,38</b>	<b>7.255</b>	<b>1.046.315,76</b>	<b>7.308</b>	<b>1.031.480,74</b>	<b>7.018</b>	<b>992.977,56</b>
<b>Total Geral</b>	<b>23.548</b>	<b>2.850.885,80</b>	<b>25.607</b>	<b>3.268.034,32</b>	<b>32.860</b>	<b>5.045.340,08</b>	<b>36.519</b>	<b>5.131.715,13</b>	<b>37.159</b>	<b>4.711.114,24</b>	<b>36.297</b>	<b>4.313.048,57</b>

Em R\$ 1,00

Especificação	ago/03		set/03		out/03		nov/03		dez/03		jan/04	
	Nº Serv.	Valor	Nº Serv.	Valor	Nº Serv.	Valor	Nº Serv.	Valor	Nº Serv.	Valor	Nº Serv.	Valor
<b>Adm. Direta</b>	<b>29.367</b>	<b>3.389.313,73</b>	<b>30.216</b>	<b>3.527.174,30</b>	<b>31.261</b>	<b>3.841.783,58</b>	<b>31.567</b>	<b>3.556.925,83</b>	<b>31.652</b>	<b>3.279.894,80</b>	<b>12.575</b>	<b>1.657.746,41</b>
Civil	25.927	2.932.813,73	26.776	3.070.762,30	27.810	3.383.831,58	27.908	3.071.341,83	27.939	2.787.226,80	8.935	1.174.846,41
Militar	3.440	456.500,00	3.440	456.412,00	3.451	457.952,00	3.659	485.584,00	3.713	492.668,00	3.640	482.900,00
<b>Adm. Indireta</b>	<b>7.383</b>	<b>1.044.922,40</b>	<b>7.359</b>	<b>1.042.458,09</b>	<b>7.374</b>	<b>1.042.951,15</b>	<b>7.367</b>	<b>1.042.829,44</b>	<b>6.882</b>	<b>968.982,74</b>	<b>5.857</b>	<b>831.529,44</b>
<b>Total Geral</b>	<b>36.750</b>	<b>4.434.236,13</b>	<b>37.575</b>	<b>4.569.632,39</b>	<b>38.635</b>	<b>4.884.734,73</b>	<b>38.934</b>	<b>4.599.755,27</b>	<b>38.534</b>	<b>4.248.877,54</b>	<b>18.432</b>	<b>2.489.275,85</b>

Fonte: Relatórios GEPAR e Autarquias.

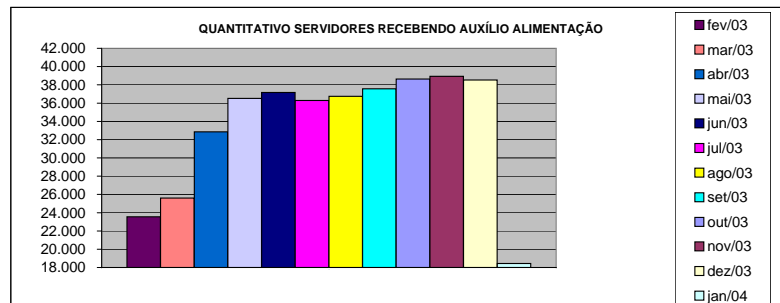

Fonte: Relatórios GEPAR.

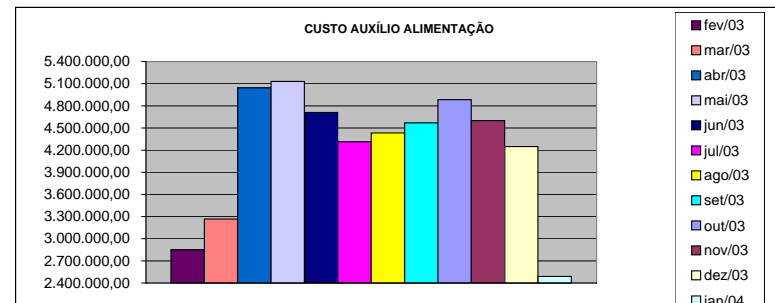

**DEMONSTRATIVO DO QUANTITATIVO E DOS GASTOS COM ESTAGIÁRIOS - ADM. DIRETA**

Órgãos	fev/03		mar/03		abr/03		mai/03		jun/03		jul/03	
	Quant.	Valor	Quant.	Valor	Quant.	Valor	Quant.	Valor	Quant.	Valor	Quant.	Valor
AGE	5	520,00	5	520,00	5	520,00	5	520,00	7	1.113,60	7	1.209,60
Casa Civil	5	520,00	5	520,00	5	520,00	4	416,00	6	1.152,00	6	1.152,00
Casa Militar	3	312,00	2	208,00	2	208,00	2	208,00	1	192,00	1	192,00
PGE	13	1.352,00	20	1.842,92	19	1.976,00	27	2.808,00	29	5.568,00	31	5.952,00
SEAG	19	1.989,88	13	1.553,16	14	1.480,29	13	1.352,00	11	2.035,51	10	1.920,00
SEAMA	42	4.115,06	37	3.691,99	34	3.171,90	27	2.808,00	27	4.684,80	15	2.880,00
SECES	47	4.788,00	39	4.125,20	38	3.948,14	44	4.579,26	38	3.532,80	9	1.728,00
SEARP	40	4.156,53	39	4.052,53	34	3.449,35	29	3.009,06	26	4.992,00	33	5.772,80
SECOM	5	471,46	5	568,53	5	520,00	5	520,00	8	1.299,20	9	1.760,00
SEDU	39	4.056,00	36	3.705,93	34	3.432,10	31	3.224,00	29	5.516,80	29	5.591,34
SEFA	93	9.082,63	89	8.895,48	88	8.975,21	86	8.774,11	86	16.486,40	83	15.571,20
SEG	4	416,00	3	312,00	3	312,00	3	312,00	6	1.132,80	9	1.632,00
SEJUS	42	4.052,14	42	4.478,12	40	4.180,76	38	3.854,92	33	6.150,40	29	5.632,00
SETAS	25	2.600,00	23	2.392,00	21	2.184,00	21	2.184,00	17	3.264,00	10	1.920,00
SEMIT	-	-	-	-	-	-	-	-	-	-	-	-
SEPLAN	-	-	-	-	-	-	-	-	3	518,40	4	656,47
SESA	10	624,00	10	624,00	6	624,00	6	624,00	5	960,00	6	960,00
SESP	43	4.298,60	45	4.429,28	51	4.880,08	48	4.953,74	48	9.203,20	20	3.840,00
APE	9	876,98	8	832,00	7	728,00	6	624,00	6	1.017,60	6	934,40
APR	-	-	-	-	-	-	-	-	-	-	-	-
Defensoria Pública	9	970,80	13	1.511,16	14	1.465,98	13	1.331,28	12	2.304,00	15	3.316,00
Polícia Civil	-	-	-	-	-	-	-	-	-	-	45	8.640,00
Polícia Militar	17	3.315,00	17	3.315,00	17	3.315,00	17	3.315,00	17	6.120,00	17	6.120,00
Polícia Militar - Residentes	270	28.080,00	269	27.768,00	270	28.080,00	266	27.664,00	268	29.952,00	100	19.200,00
CBMES	20	2.104,25	18	1.969,04	20	2.183,98	20	2.080,00	20	3.590,40	17	2.233,60
<b>TOTAL DA DIRETA</b>	<b>760</b>	<b>78.701,33</b>	<b>738</b>	<b>77.314,34</b>	<b>727</b>	<b>76.154,79</b>	<b>711</b>	<b>75.161,37</b>	<b>703</b>	<b>110.785,91</b>	<b>511</b>	<b>98.813,41</b>

Em R\$ 1,00

Órgãos	ago/03		set/03		out/03		nov/03		dez/03		jan/04	
	Quant.	Valor	Quant.	Valor	Quant.	Valor	Quant.	Valor	Quant.	Valor	Quant.	Valor
AGE	6	1.152,00	7	1.344,00	7	1.344,00	8	1.344,00	8	1.529,60	8	1.536,00
Casa Civil	7	1.344,00	7	1.344,00	7	1.344,00	9	1.728,00	10	1.817,60	9	1.728,00
Casa Militar	1	192,00	1	192,00	1	192,00	1	192,00	1	192,00	1	192,00
PGE	32	6.144,00	32	6.048,00	33	6.336,00	35	6.720,00	35	6.720,00	35	6.720,00
SEAG	10	1.920,00	10	1.920,00	10	1.920,00	10	1.920,00	10	1.920,00	10	1.920,00
SEAMA	15	2.880,00	12	2.022,40	14	2.155,20	14	2.732,80	15	2.649,60	9	1.580,80
SEC	9	1.728,00	9	1.728,00	17	3.347,20	19	3.731,20	19	3.648,00	19	3.648,00
SEPLOG	35	6.585,60	36	6.854,40	37	6.899,20	37	6.860,80	37	7.104,00	35	6.457,60
SECOM	9	1.728,00	10	1.990,40	10	1.920,00	10	1.920,00	10	1.920,00	10	1.830,40
SEDU	29	5.446,40	30	5.849,60	30	5.740,80	30	5.600,00	29	5.568,00	29	5.516,80
SEFAZ	79	15.468,80	71	13.632,00	71	13.632,00	71	13.056,00	69	13.248,00	79	12.505,60
SEG	11	1.881,60	10	1.920,00	10	1.920,00	9	1.728,00	9	1.728,00	9	1.728,00
SEJUS	29	5.580,80	27	5.280,00	28	5.075,20	25	4.678,40	26	5.036,80	28	4.992,00
SETAS	10	1.920,00	10	1.920,00	11	1.868,80	16	2.867,20	17	3.065,60	17	3.200,00
SEMIT	-	-	3	844,26	-	-	3	576,00	3	576,00	3	576,00
COECT	4	768,00	4	768,00	4	768,00	4	768,00	4	768,00	4	699,80
SESA	6	960,00	6	960,00	6	960,00	6	800,00	6	870,40	6	1.068,80
SESP	18	3.456,00	20	3.840,00	20	3.840,00	19	3.648,00	19	3.603,20	20	3.833,60
APE	5	960,00	4	793,00	5	832,00	5	947,20	5	960,00	5	940,80
APR	-	-	-	-	-	-	-	-	-	-	-	-
Defensoria Pública	14	2.688,00	15	3.014,40	15	2.816,00	15	2.956,80	15	2.739,20	15	2.617,60
Polícia Civil	46	8.576,00	45	8.640,00	45	8.640,00	45	8.640,00	44	8.448,00	36	6.912,00
Polícia Militar	17	6.120,00	17	6.120,00	17	6.120,00	17	6.120,00	17	6.120,00	17	6.120,00
Polícia Militar - Residentes	100	19.200,00	126	24.193,00	148	28.416,00	149	28.608,00	149	28.608,00	150	28.800,00
CBMES	10	1.920,00	10	1.920,00	10	1.920,00	10	1.670,40	10	2.054,40	10	2.928,00
<b>TOTAL DA DIRETA</b>	<b>502</b>	<b>98.619,20</b>	<b>522</b>	<b>103.137,46</b>	<b>556</b>	<b>108.006,40</b>	<b>567</b>	<b>109.812,80</b>	<b>567</b>	<b>110.894,40</b>	<b>564</b>	<b>108.051,80</b>

Fonte: Relatórios GEPAR.

**DEMONSTRATIVO DO QUANTITATIVO E DOS GASTOS COM ESTAGIÁRIOS - AUTARQUIAS**

Órgãos	fev/03		mar/03		abr/03		mai/03		jun/03		jul/03	
	Quant.	Valor	Quant.	Valor	Quant.	Valor	Quant.	Valor	Quant.	Valor	Quant.	Valor
DERTES	8	936,00	5	520,00	5	520,00	5	520,00	4	768,00	4	768,00
DETRAN	-	-	-	-	-	-	-	-	-	-	-	-
DIO	3	432,00	3	432,00	2	288,00	2	288,00	3	512,00	4	691,20
EMES	-	-	-	-	-	-	7	662,14	9	1.825,34	8	1.536,00
ESESP	4	416,00	4	416,00	4	336,26	3	312,00	3	576,00	4	774,40
FAFABES	-	-	-	-	-	-	-	-	-	-	-	-
ICAES	17	1.716,02	17	1.566,93	14	1.445,60	13	1.324,27	17	2.528,00	10	1.920,00
IDAF	19	1.976,00	18	1.872,00	12	1.248,00	9	877,11	8	1.401,60	10	1.920,00
IEMA	-	-	-	-	-	-	-	-	-	-	-	-
IESP	40	3.837,61	40	6.052,80	40	4.201,64	41	4.177,35	40	7.505,05	41	7.667,20
IESP - Residentes	37	66.541,84	33	58.146,53	32	58.214,27	32	57.583,24	32	57.583,24	32	57.583,24
INCAPER	-	-	-	-	-	-	-	-	-	-	6	736,00
IPAJM	8	832,00	10	1.123,28	9	936,00	8	832,00	8	1.369,60	5	960,00
IPES	10	979,33	10	998,56	12	1.184,24	15	1.289,84	13	1.866,95	9	1.561,60
JUCEES	25	3.050,84	29	3.275,85	27	3.504,80	32	3.765,58	35	6.374,02	36	6.270,02
RTV-ES	20	2.107,68	17	1.768,00	16	1.664,00	14	1.456,00	12	2.009,60	11	1.907,28
SUPPIN	7	697,00	7	728,00	6	651,73	6	679,46	6	1.043,20	5	915,20
<b>TOTAL DA INDIRETA</b>	<b>198</b>	<b>83.522,32</b>	<b>193</b>	<b>76.899,95</b>	<b>179</b>	<b>74.194,54</b>	<b>187</b>	<b>73.766,99</b>	<b>190</b>	<b>85.362,60</b>	<b>185</b>	<b>85.210,14</b>

Em R\$ 1,00

Órgãos	ago/03		set/03		out/03		nov/03		dez/03		jan/04	
	Quant.	Valor	Quant.	Valor	Quant.	Valor	Quant.	Valor	Quant.	Valor	Quant.	Valor
DERTES	7	1.344,00	10	2.009,60	10	1.792,00	9	1.728,00	9	1.728,00	6	1.062,40
DETRAN	18	4.096,00	19	3.180,80	18	3.330,00	20	3.501,60	18	3.280,00	12	2.246,40
DIO	4	665,60	3	576,00	4	768,00	4	768,00	4	768,00	2	384,00
EMES	9	1.696,00	8	1.536,00	8	1.593,60	9	1.740,80	10	2.003,20	4	710,40
ESESP	4	768,00	4	768,00	4	768,00	4	768,00	4	768,00	4	864,00
FAFABES	-	-	-	-	-	-	-	-	-	-	-	-
ICAES	10	1.920,00	10	1.920,00	10	1.920,00	12	2.188,80	17	3.283,20	11	2.112,00
IDAF	10	1.920,00	10	1.920,00	10	1.920,00	9	1.728,00	9	1.728,00	6	1.152,00
IEMA	-	-	-	-	-	-	12	3.436,80	11	1.497,60	6	1.254,40
IESP	39	7.488,00	43	8.275,20	39	7.488,00	40	7.680,00	37	7.020,80	34	6.720,00
IESP - Residentes	31	55.645,52	29	52.047,48	29	52.047,48	29	52.047,48	29	52.047,48	29	52.047,48
INCAPER	6	1.152,00	8	1.728,00	8	1.420,00	10	1.849,60	10	1.920,00	9	1.587,20
IPAJM	5	960,00	4	576,00	3	576,00	7	1.267,20	7	1.344,00	6	1.043,20
IPES	9	1.440,00	8	1.536,00	8	1.536,00	10	1.536,00	8	1.536,00	8	1.440,00
JUCEES	36	6.842,85	36	6.667,25	35	6.695,84	37	6.503,28	36	6.892,55	-	-
RTV-ES	10	1.920,00	10	1.920,00	13	2.323,20	19	3.046,40	17	3.353,60	19	3.904,00
SUPPIN	5	960,00	5	960,00	5	960,00	5	960,00	5	960,00	5	928,00
<b>TOTAL DA INDIRETA</b>	<b>203</b>	<b>88.817,97</b>	<b>207</b>	<b>85.620,33</b>	<b>204</b>	<b>85.138,12</b>	<b>236</b>	<b>90.749,96</b>	<b>231</b>	<b>90.130,43</b>	<b>161</b>	<b>77.455,48</b>

	fev/03		mar/03		abr/03		mai/03		jun/03		jul/03	
<b>TOTAL GERAL</b>	<b>958</b>	<b>162.223,65</b>	<b>931</b>	<b>154.214,29</b>	<b>906</b>	<b>150.349,33</b>	<b>898</b>	<b>148.928,36</b>	<b>893</b>	<b>196.148,51</b>	<b>696</b>	<b>184.023,55</b>
	ago/03		set/03		out/03		nov/03		dez/03		jan/04	
<b>TOTAL GERAL</b>	<b>705</b>	<b>187.437,17</b>	<b>729</b>	<b>188.757,79</b>	<b>760</b>	<b>193.144,52</b>	<b>803</b>	<b>200.562,76</b>	<b>798</b>	<b>201.024,83</b>	<b>725</b>	<b>185.507,28</b>

**DEMONSTRATIVO DO QUANTITATIVO E DA EVOLUÇÃO DOS GASTOS COM PESSOAL  
NAS ÁREAS DE EDUCAÇÃO, SAÚDE, SEGURANÇA PÚBLICA E OUTROS  
ANO: 2004**

*Demonstrativo do Número de Servidores*

ESPECIFICAÇÃO	DADOS MÊS JANEIRO/04	%	MÉDIA MENSAL JUL./03 A JAN./04	%
<b>1 - ATIVOS/COMPL. APOSENTADORIA</b>	<b>44.380</b>	<b>64,59</b>	<b>53.913</b>	<b>69,34</b>
EDUCAÇÃO (1)	17.903	40,34	27.218	50,49
SAÚDE (2)	10.208	23,00	10.180	18,88
SEGURANÇA (3)	10.516	23,70	10.652	19,76
OUTROS ATIV. TÉCNICAS (4)	3.279	7,39	3.400	6,31
OUTROS PLANEJ./APOIO ADM. (5)	2.474	5,57	2.464	4,57
<b>2 - INATIVOS/RPPS (6)</b>	<b>24.334</b>	<b>35,41</b>	<b>23.841</b>	<b>30,66</b>
<b>TOTAL</b>	<b>68.714</b>	<b>100,00</b>	<b>77.754</b>	<b>100,00</b>

Fonte: Relatórios GEPAR.

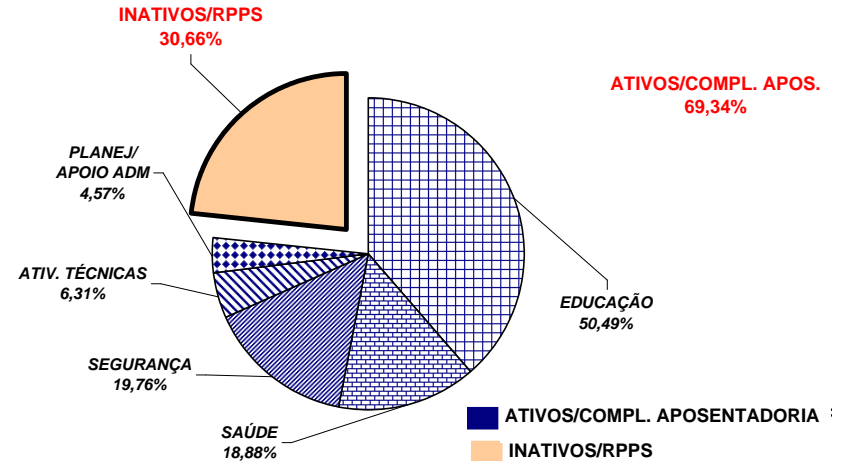

*Demonstrativo dos Gastos*

ESPECIFICAÇÃO	DADOS MÊS JANEIRO/04	%	MÉDIA MENSAL JUL./03 A JAN./04	%
<b>1 - ATIVOS/COMPL. APOSENTADORIA</b>	<b>75.426,25</b>	<b>55,18</b>	<b>80.041,14</b>	<b>58,66</b>
EDUCAÇÃO (1)	15.379,01	20,39	19.997,06	24,98
SAÚDE (2)	15.874,16	21,05	16.054,25	20,06
SEGURANÇA (3)	27.671,55	36,69	27.837,27	34,78
OUTROS ATIV. TÉCNICAS (4)	7.437,71	9,86	7.606,70	9,50
OUTROS PLANEJ./APOIO ADM. (5)	9.063,82	12,02	8.545,86	10,68
<b>2 - INATIVOS/RPPS (6)</b>	<b>61.255,21</b>	<b>44,82</b>	<b>56.415,38</b>	<b>41,34</b>
<b>TOTAL</b>	<b>136.681,46</b>	<b>100,00</b>	<b>136.456,52</b>	<b>100,00</b>

Fonte: Relatórios GEPAR.

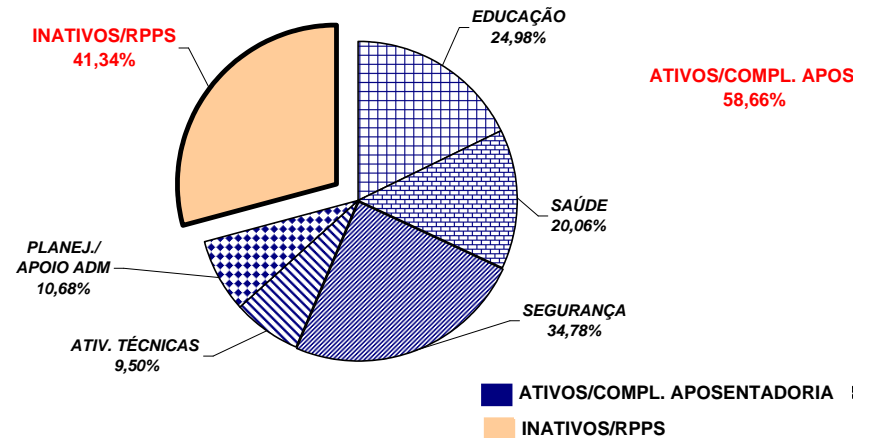

Notas:

(1) - Inclui SEDU CLT/Estatutário/DTA e DTM.

(2) - Inclui IESP - Efetivos, Comissionados e Contratados Temporários; SESA e HPM (servidores civis)

(3) - Inclui PM/PC - Administrativos e Policiais; CBMES; SESP; SEJUS e ICAES

(4) - Inclui SEAG; SEAMA; SEC; SETAS; SEDETUR; SEDIT; DERTES; EMES; ESESP; FAFABES; IEMA; IDAF; INCAPER e DETRAN.

(5) - Inclui AGE; APE; SEG; Casa Civil; Casa Militar; COECT; Defensoria Pública; PGE; SEPLOG; Previdência Complementar; Pensões Especiais; SECOM; SEFAZ; IPES; RTV-ES; DIO; IPAJM; JUCEES e SUPPIN

(6) - Inclui aposentados e pensionistas do RPPS.

**REMUNERAÇÃO MÉDIA DOS SERVIDORES DA ADMINISTRAÇÃO DIRETA  
DO PODER EXECUTIVO - JANEIRO/2004 (1)**

<b>CATEGORIA</b>	<b>MÉDIA ATIVOS</b>	<b>MÉDIA INATIVOS</b>
<b>AUDITORES</b>	4.322,53	4.159,85
<b>CONSULTORES</b>	6.638,64	9.464,48
<b>DEFENSORES PÚBLICOS</b>	4.963,15	5.080,10
<b>GRUPO TAF</b>	6.133,38	7.441,99
<b>MAGISTÉRIO</b>	677,63	1.005,15
<b>QUADRO PERMANENTE</b>	697,65	843,23
<b>QUADRO COMISSIONADO (2)</b>	1.014,88	1.172,84
<b>PENSIONISTAS - PENSÕES ESPECIAIS</b>	-	1.143,44
<b>PROCURADORES</b>	11.306,97	11.592,54
<b>POLÍCIA CIVIL</b>	4.101,65	3.740,35
<b>POLÍCIA MILITAR</b>	1.895,92	2.960,99
<b>CORPO DE BOMBEIRO MILITAR</b>	2.130,48	3.606,19
<b>MÉDIA TOTAL</b>	<b>1.269,17</b>	<b>1.636,48</b>

Notas:

**(1)** - Na remuneração estão incluídos valores de Auxílio Alimentação; Gratificações do Cargo; Gratificação de Funções; Escala Especial. Não estão incluídos 13º, abono férias e diferenças retroativas.

**(2)** - No quadro comissionado estão incluídos subsídios dos secretários de Estado e equivalentes, Governador e Vice-Governador.

**REMUNERAÇÃO MÉDIA DOS POLICIAIS CIVIS E MILITARES DO ES**  
**JANEIRO/2004**

CARGOS/GRADUAÇÃO/POSTO	MÉDIA ATIVOS	MÉDIA INATIVOS
<b>POLÍCIA CIVIL</b>	<b>4.101,65</b>	<b>3.740,35</b>
Delegado de Polícia	7.000,74	6.814,21
Médico Legista, Perito Bioquímico Toxicologista, Perito Criminal, Perito Criminal Especial, Assistente Social, Psicólogo	4.025,57	3.602,35
Escrivão de Polícia Investigador de Polícia	3.980,16	3.513,29
Perito Papiloscópico Perito Telecomunicação	3.846,04	3.658,18
Fotógrafo Criminalístico Aux. Perícia Med. Legal	3.202,04	2.290,32
Agente Polícia Civil	3.197,46	2.338,86
<b>POLÍCIA MILITAR</b>	<b>1.895,92</b>	<b>2.960,99</b>
Coronel	7.448,19	10.025,74
Tenente Coronel	6.170,72	5.967,62
Major	5.372,48	5.022,38
Capitão	4.516,48	5.646,90
1º Tenente	4.011,91	4.015,79
2º Tenente	3.900,29	4.032,94
Asp. A Oficial	3.356,98	-
Aluno Oficial	1.492,63	-
Subtenente	3.823,37	3.357,59
1º Sargento	3.396,00	2.886,47
2º Sargento	2.914,44	2.616,36
3º Sargento	2.572,22	2.240,16
Cabo	1.706,86	1.409,16
Soldado Classe "C"	1.201,57	928,80
Soldado Classe "B"	-	444,68
Soldado Classe "A"	-	461,06
Aluno Soldado	465,90	-
<b>CORPO DE BOMBEIRO MILITAR</b>	<b>2.130,48</b>	<b>3.606,19</b>
Coronel	8.298,54	10.264,05
Tenente Coronel	6.816,21	-
Major	6.287,15	-
Capitão	5.568,93	5.088,00
1º Tenente	5.257,55	4.538,05
2º Tenente	4.350,97	-
Asp. A Oficial	3.706,18	-
Aluno Oficial	1.536,46	-
Subtenente	4.437,35	3.382,81
1º Sargento	3.809,83	3.097,38
2º Sargento	3.048,63	2.691,27
3º Sargento	2.813,59	2.453,86
Cabo	1.758,73	2.280,63
Soldado	1.175,39	1.668,82